

Adopción Internacional

Algoritmo Pre-adopción

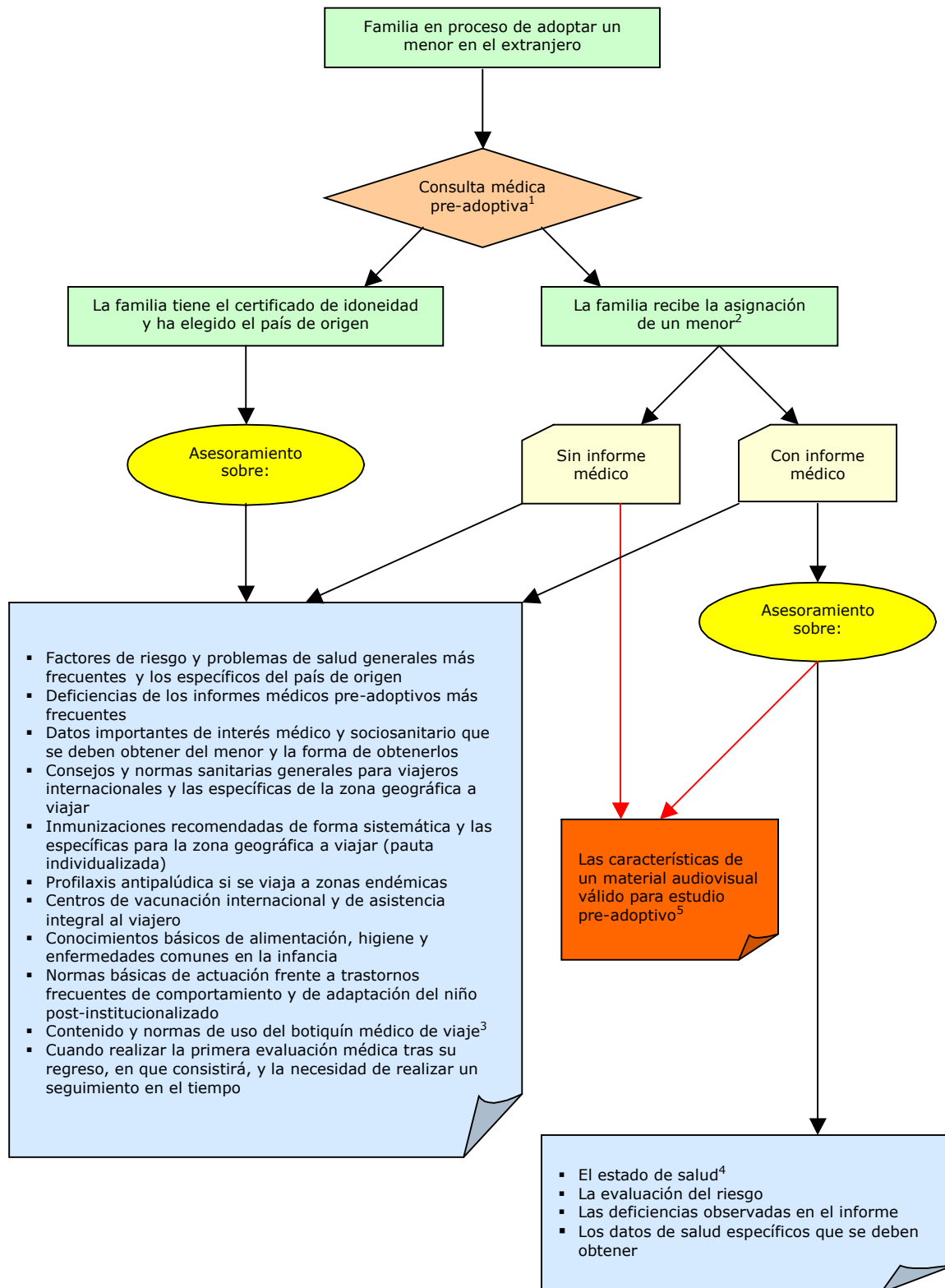

1. Debe realizarse por profesionales formados y sensibilizados.
2. La familia que recibe la asignación de un menor, ya tiene el certificado de idoneidad y sabe el país de origen. La mayoría opta por realizar la consulta médica pre-adoptiva en ese momento. Se debe informar que podrán ser necesarias dos o más visitas para realizar un correcto asesoramiento.
3. Esta información debe ser dada por escrito.
4. En ningún caso se podrá confirmar o descartar la existencia de patologías.
5. Siempre y cuando la familia lo desee y el centro médico pre-adoptivo disponga de la experiencia y de los medios y técnicas necesarias.